Celebremos juntos
Mes de la Biblia

1ero y 2do Grado

Sínodo Amazónico
Amazonía la casa común

APRENDO con esperanza

"Los Ríos y El Bosque"

Desempeño: Agradece a Dios por la creación comprometiéndose a cuidarlo con su vida.

¡Hola Niñ@s! Seguimos aprendiendo en casa con Esperanza

RECUERDA	¿QUÉ NECESITAMOS?
➢ Lávate las manos frecuentemente ➢ Cúbrete la nariz y boca al estornudar y toser ➢ No salir de casa ➢ Orar en familia.	➢ Lápiz y colores ➢ Biblia ➢ Cuaderno y hojas ricicladas.

"Sueño con una Amazonía que proteja celosamente la triste hermosura natural que la engalana, la vida abundante que llena sus ríos y sus selvas"



ORAMOS:

Gracias Señor por regalarnos los ríos, los bosques y todo cuanto hay en la tierra. Te pido me recuerdes siempre que debo cuidarles y respetarles.
Amen.

¿QUÉ HAREMOS?

Todos cantamos y dialogamos.

Dentro del bosque

Dentro del bosque, existe un animal
Con orejas largas, el conejo, (3) en el bosque.
Dentro del bosque, existe un animal
Con grandes cuernos, el venado, (3) en el bosque.
Dentro del bosque, existe un animal
que aúlla en la noche, es el lobo, (3) en el bosque.
Dentro del bosque, existe un animal
Que come bellotas, es la ardilla, (3) en el bosque.
Dentro del bosque, existe un animal
Que duerme todo el día, el perezoso (3) en el bosque.

Dentro del bosque, existe un animal
Que es muy juguetón, es el zorro, (bis) en el bosque.

Dios me dice:

Segundo Día



Dios dijo: "Que haya un firmamento en medio de las aguas, para que establezca una separación entre ellas". Y así sucedió.
Dios hizo el firmamento, y este separó las aguas que están debajo de él, de las que están encima de él;
y Dios llamó Cielo al firmamento.
Así hubo una tarde y una mañana: este fue el segundo día

DIA 3

DIOS CREO LAS PLANTAS.

Dios dijo:

-Que se junten las aguas de debajo del cielo en un solo sitio y que aparezcan los continentes. Dios llamo a los continentes tierra y a las aguas les llamo mar.

Que la tierra produzca pasto y hiervas que den semilla y árboles frutales según su especie y que lleven semilla sobre la tierra.

Este fue el tercer día.

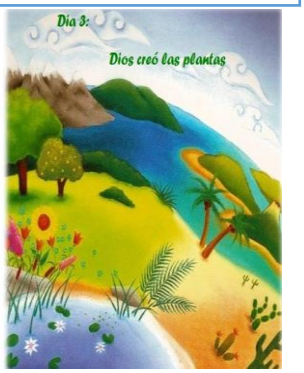

- Dios en el segundo y tercer día creo las aguas, ríos, océanos, así como las plantas de todo tipo.
- Todas las cosas hermosas nos las regaló Dios y nos pidió que las cuidáramos.
- A pesar de que Dios nos regaló todo y nos dijo que cuidáramos, no hicimos caso, hemos desobedecido y hoy vemos como la naturaleza grita pidiendo auxilio; Los ríos estan contaminados, ya no hay plantas que forman los bosques, toda la tierra esta enferma.

Jovipe25@gmail.com

1ero y 2do Grado

Hablemos:





- Nuestros abuelos, bisabuelos siempre han cuidado la naturaleza. Hoy no sucede lo mismo. La gente con plata y foránea destruyen los árboles sin piedad.
- Los ríos y lagos por los cuales navegamos, une a los pueblos, sus lenguas, sus culturas. Los ríos en los que tenemos los peces que pescamos para comer, tambien estan siendo destruidos por mucha gente ambiciosa e inescrupulosa.
- La Amazonía se destruye y tenemos que cuidarlo, Tú y Yo.
- Tenemos que aprender, educarnos para defender nuestras tierras, para cuidar nuestros bosques, lagos, ríos y todo lo que Dios nos regaló.

Colorea la Imagen:



Cantamos; “Dentro del Bosque”

Jovipe25@gmail.com